

Con il Patrocinio di



Istituti
Clinici
Scientifici
Maugeri



CONFINDUSTRIA
Bari e Barletta-Andria-Trani
SEZIONE SANITA'



ALZHEIMER ITALIA
BARI
La forza di non essere soli.

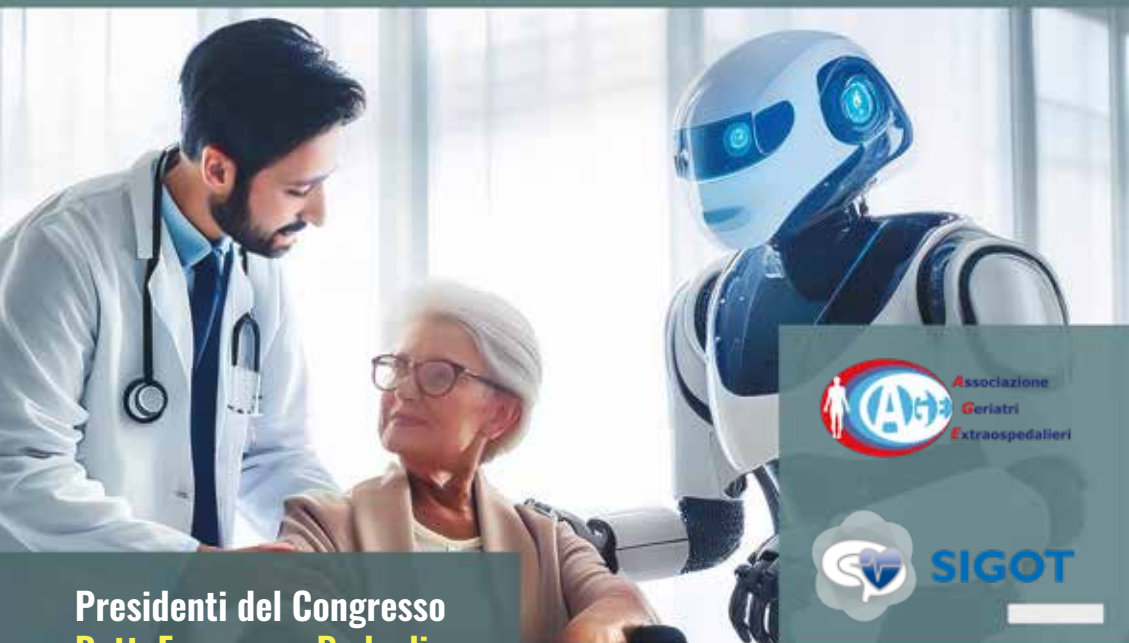

Presidenti del Congresso
Dott. Francesco Badagliacca
Dott.ssa Maria Chirico



Associazione
Geriatri
Extraospedalieri



SIGOT

CONGRESSO REGIONALE 2024 AGE PUGLIA - SIGOT APPULO-LUCANA

DALLA PASSIONE NELLA CURA
ALL'INNOVAZIONE TECNOLOGICA NELL'ASSISTENZA AGLI ANZIANI

Bari, 17-18 Ottobre 2024
Istituto Maugeri IRCCS

L'Associazione Geriatri Extraospedalieri (AGE) e la Società Italiana di Geriatria Ospedale e Territorio (SIGOT) sono realtà nazionali che svolgono una mission di collegamento tra i vari setting di assistenza e di cura del paziente geriatrico fragile, nell'ottica di una sempre più efficiente integrazione tra ospedale e territorio.

Nel corso del convegno i diversi relatori affronteranno argomenti scaturiti dall'analisi dei bisogni dei pazienti e dei Geriatri che li assistono nei diversi setting assistenziali.

Nella prima sessione, volutamente "**interattiva**", i partecipanti si confronteranno con l'**elettrocardiografia**: una metodica fondamentale di I livello, eseguibile anche a domicilio, che permette di diagnosticare molteplici patologie cardiache di natura organica o bioelettrica e talora di cogliere i prodromi di uno scompenso cardiaco che, a tutt'oggi, costituisce uno dei principali motivi di ricovero in ambiente ospedaliero, soprattutto nel paziente anziano.

Seguirà una sessione dedicata alla diagnosi precoce ed alla terapia dei **deficit sensoriali**, con particolare attenzione all'apparato oto-vestibolare, allo scopo di prevenire la disabilità e l'isolamento sociale dell'anziano e contrastare gli effetti del deficit uditivo sulle funzioni cognitive.

La terza sessione sarà incentrata sulla **Gerontecnologia** con una ampia panoramica sulle moderne tecnologie basate sull'Intelligenza Artificiale (IA), la bioingegneria e le tecnologie assistive (tra cui domotica e robotica) al servizio dei pazienti anziani, delle loro famiglie e dei caregiver.

La medicina di precisione, poi, ci permette di adeguare gli approcci terapeutici attraverso le novità in tema di **prevenzione vaccinale** e di sviluppo tecnologico.

In questa edizione del congresso si affrontano, inoltre, le **problematiche nutrizionali** nell'anziano a rischio di sarcopenia, i disturbi neurocognitivi con uno specifico sguardo alle **Linee Guida sulla diagnosi e trattamento delle demenze e dell'MCI**, le novità **diagnostico terapeutiche sulla Malattia di Alzheimer**.

Le **tematiche cardiovascolari e metaboliche**, infine, sono oggetto di particolare attenzione alla luce delle nuove evidenze.

Dr. Francesco Badagliacca

Dr.ssa Maria Chirico

08.15 Registrazione dei partecipanti

08.45 Saluto delle Autorità

Dott. Mauro Carone - Direttore IRCCS Maugeri Bari

Dott. Giovanni Gelmini - Presidente Nazionale AGE

Dott. Antonio Lauriola - Presidente della Sezione Sanità di Confindustria Bari e BAT

Dott. Luca M. Munari - Medical & Care Director Korian

Dott. Lorenzo Palleschi - Presidente Nazionale SIGOT

Dott. Pietro Schino - Presidente Alzheimer Bari ODV

Prof. Antonio Spanevello - Direttore Sanitario IRCCS Maugeri Bari

Dott.ssa Rosella Squicciarini - Direttore Dipartimento di Assistenza Territoriale ASL Bari

I SESSIONE: INTERATTIVA

Moderatori: F. Badagliacca, M. Chirico

09.15 Argomenti di elettrocardiografia: dalla lettura di un ECG normale alla interpretazione delle principali anomalie elettrocardiografiche

M. Resta

10.50 Coffee break

II SESSIONE: Dalla perdita di udito alla demenza

Moderatori: T. Cillis, B.A. Ierardi

11.20 La presbistasia dalla fisiologia alla patologia

M. Raguso

11.40 Dalla mancata protesizzazione alla demenza

M. Barbara

12.00 La protesizzazione acustica e rieducazione auditiva dell'anziano

A. De Tullio

12.20 Take home message

C. Pace

Discussione

LETTURA MAGISTRALE

12.30 Introduce: F. Badagliacca

La vaccinazione antinfluenzale come esempio di medicina di precisione: il ruolo dei vaccini di nuova generazione

S. Tafuri

13.00 Light Lunch

III SESSIONE: Gerontechnology
Moderatori: L.M. Munari, F. Torres

- 14.30 L'intelligenza artificiale e la tecnologia al servizio dell'anziano in RSA
A. Fabbo
- 14.50 Tecnologia ed alta intensità di cura in Geriatria: quali possibili sinergie?
A. Greco
- 15.10 La bioingegneria e le tecnologie assistive al servizio dei pazienti anziani
V. Bevilacqua, G. D'Addio, G. Pagano
- 15.30 La valutazione ambientale: strumenti e tecnologie per prevenire i BPSD nel contesto domiciliare
C. Chiapparino, A. Latti
- 15.50 Take home message
G. Giuliano
- Discussione

LETTURA MAGISTRALE

- 16.00 Introduce: F. Mastroianni
Trattare la Malattia di Alzheimer: come misurare il beneficio clinico?
V. Solfrizzi

IV SESSIONE: Aspetti cardiometabolici dell'anziano fragile
Moderatori: A. D'Introno, S. Tardi

- 16.30 Scopenso cardiaco e glifozine
A. Passantino
- 16.50 DOAC nella fibrillazione atriale nell'anziano: luci ed ombre
M.G. Veglia
- 17.10 Il diabete nell'anziano fragile: istruzioni per l'uso
L.M. Colonna
- 17.30 Take home message
D. Lobascio
- Discussione

18.00 Chiusura lavori prima giornata

08.45 Introduzione ripresa dei lavori: **F. Badagliacca, M. Chirico**

**V SESSIONE: La nutrizione nell'anziano
dalla prevenzione alla patologia**

Moderatori: **D. Gambatesa, G. Orsitto**

09.00 Linee guida ESPEN sulla nutrizione clinica e l'idratazione in geriatria

P. Mangini

09.20 Disfagia sarcopenica

C. Custodero

09.40 Nutrizione artificiale nel paziente oncologico in età geriatrica

N. Regano

10.00 Take home message

C. De Matteis

Discussione

LETTURA MAGISTRALE

10.10 Introduce: **M. Chirico**

Diagnosi e trattamento di demenza e MCI le linee guida

N. Vanacore

10.40 Coffee break

VI SESSIONE: Attività socializzanti ed individualizzate

Moderatori: **K. Pinto, R. Di Fede**

11.10 La web App Mynd-cog

C. Zanobini

11.30 La ginnastica cognitivo-motoria

S. Ottino

11.50 Reminiscendo: una attività per stimolare la memoria autobiografica

M.T. Monniello

12.10 Me More e CARD

S. Hardin

12.30 Take home message

A. Paglia

Discussione

12.40 **Casi Clinici**

Moderatori: **R. Chiloiro, G. Pistoia**

13.30 Chiusura dei lavori

INFORMAZIONI GENERALI

SEDE

Istituto Maugeri IRCCS
via Generale Bellomo, 73/75 - 70124 Bari

ACCREDITAMENTO ECM

Al presente evento, a numero chiuso, sono stati assegnati **n° 10 crediti ECM** dal Ministero della Salute per tutte le discipline mediche e per psicologi, fisioterapisti, tecnici della riabilitazione psichiatrica, terapisti occupazionali, educatori professionali, tecnici audiometristi, tecnici audio-protesi e infermieri per ottenere i quali è necessaria la partecipazione al 90% dell'attività formativa e il superamento della verifica di apprendimento.

ISCRIZIONE

L'iscrizione è gratuita ma obbligatoria e include la partecipazione alle sessioni scientifiche e l'attestato di partecipazione; l'iscrizione potrà essere effettuata sul sito www.cicsud.it nella sessione **PROSSIMI CONGRESSI**.

ATTESTATI

Gli attestati ECM verranno inviati entro 90 giorni dalla conclusione dell'evento, previa correttezza del questionario per l'apprendimento; gli attestati di partecipazione verranno consegnati solo al termine di tutte le sessioni, anche in caso di chiusura anticipata.

**SEGRETARIA ORGANIZZATIVA
E PROVIDER ECM**

CENTRO ITALIANO CONGRESSI CIC



Viale Escrivà, 28 - 70124 Bari
Tel. +39.080.5043737 - Fax +39.080.5043736
E-mail: info@cicsud.it - www.cicsud.it