

PATROCINI RICHIESTI

SEGI

SOCIETÀ ITALIANA ENDOSCOPIA GINECOLOGICA

SIOS

SOCIETÀ ITALIANA
OSPEDALIERA STERILITÀ

ASLBA



ORDINE DEI MEDICI CHIRURGI
ED ODONTOIATRI
DELLA PROVINCIA DI BARI



SOCIETÀ ITALIANA
DELLA RIPRODUZIONE

INFORMAZIONI GENERALI

SEDE

NICOLAUS HOTEL
VIA CARDINALE A. CIASCA, 9 - 70124 BARI
TEL. 080.5682111

ISCRIZIONE

L'ISCRIZIONE È GRATUITA, OBBLIGATORIA E DÀ DIRITTO A: PARTECIPAZIONE ALLE SESSIONI SCIENTIFICHE, KIT CONGRESSUALE, LUNCH, ATTESTATO DI PARTECIPAZIONE.

ACCREDITAMENTO ECM

AL PRESENTE EVENTO SONO STATI ASSEGNATI N. 7 CREDITI FORMATIVI DAL MINISTERO DELLA SALUTE PER MEDICI SPECIALISTI IN GINECOLOGIA, UROLOGIA, GENETICA MEDICA, BIOLOGI E OSTETRICHE. IL RILASCIO DEI CREDITI È SUBORDINATO ALLA PARTECIPAZIONE EFFETTIVA ALL'INTERO PROGRAMMA FORMATIVO E ALLA VERIFICA DELL'APPRENDIMENTO.

ATTESTATO ECM E DI PARTECIPAZIONE

GLI ATTESTATI ECM SARANNO INVIATI VIA MAIL A SEGUITO DELLA VERIFICA DEL QUESTIONARIO ECM. GLI ATTESTATI DI PARTECIPAZIONE SARANNO CONSEGNATI IN SEDE SOLO AL TERMINE DEI LAVORI ANCHE IN CASO DI CHIUSURA POSTICIPATA.

SEGRETERIA ORGANIZZATIVA
E PROVIDER ECM

Sud

CENTRO ITALIANO CONGRESSI CIC

VIALE ESCRIVÀ 28 - 70124 BARI
TEL. 080.5043737 - FAX 080.5043736
E-MAIL: INFO@CICSUD.IT - WWW.CICSUD.IT

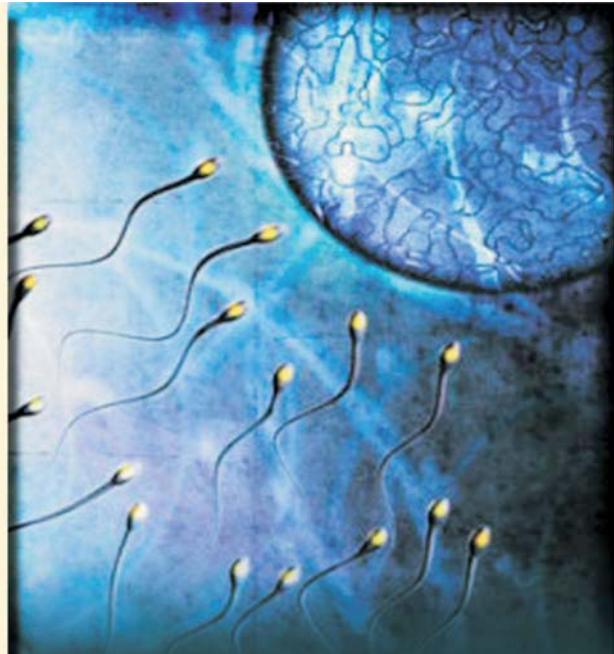

INFERTILITA' DI COPPIA DALLA DIAGNOSI ALLA TERAPIA

PRESIDENTI

GIOVANNI BATTISTA LA SALA
GIUSEPPE LOVERRO

DIRETTORI

DOMENICO BALDINI
ROBERTO LIGUORI
MARIA TERESA VILLANI

N. 7
CREDITI
ECM

BARI, 31 GENNAIO 2015
NICOLAUS HOTEL

È IN COSTANTE AUMENTO IL NUMERO DELLE COPPIE CHE SI RIVOLGONO AI CENTRI PER LA DIAGNOSI E CURA DELL'INFERTILITÀ PER SODDISFARE IL DESIDERIO NON REALIZZATO DI PROCREAZIONE.

A FRONTE NEGLI ULTIMI ANNI DEL PROGRESSO BIOLOGICO E MEDICO NELLA DIAGNOSTICA E NELLA TERAPIA DELL'INFERTILITÀ DI COPPIA, NOXAE AMBIENTALI, IL MUTATO STILE DI VITA E LA ETÀ BIOLOGICA AVANZATA DELLA DONNA NELLA RICERCA DELLA GRAVIDANZA RENDONO AL GIORNO D'OGGI SPESSO ARDUO IL RAGGIUNGIMENTO DELL'OBIETTIVO.

È SOLO CON LE COMPETENZE INTEGRATE DEI VARI SPECIALISTI DEL SETTORE E CON IDONEI E SEMPLIFICATI PERCORSI DIAGNOSTICI CHE SI PUÒ E SI DEVE ARRIVARE A METTERE IN ATTO QUEI PROVVEDIMENTI TERAPEUTICI CAPACI DI REALIZZARE IL SOGNO DI QUESTE COPPIE SENZA PERALTRÒ MAI CREARE FALSE ILLUSIONI ED EVITANDO IL TROPPO SPESSO SBRIGATIVO RICORSO ALLE TECNICHE DI PMA PER LA SOLUZIONE DEL PROBLEMA.

L'EVENTO SI PREFIGGE LO SCOPO DI FARE IL PUNTO SULLO STATO DELL'ARTE DELLA DIAGNOSI E TERAPIA DELL'INFERTILITÀ DI COPPIA ATTRAVERSO LA ESPERIENZA PERSONALE DEI RELATORI NON DISGIUNTA DALLA EBM IN TEMA.

ORE 8.30 REGISTRAZIONE DEI PARTECIPANTI

9.00 SALUTO DELLE AUTORITÀ

FILIPPO ANELLI, PRESIDENTE ORDINE DEI MEDICI DI BARI

SILVANA FORNELLI, DIRETTORE SANITARIO ASL BA

ALESSIO NITTI, DIRETTORE SANITARIO A.O.U.C. POLICLINICO BARI

I SESSIONE

MODERATORI: LUIGI CHIAPPETTA, TARANTO
GIUSEPPE D'AMATO, CONVERSANO (BA)
MARIA TERESA VILLANI, REGGIO EMILIA

9.30 LO STUDIO DELLA COPPIA INFERTILE: COMPETENZE, COLLABORAZIONI PREVISTE E PREVEDIBILI
CESARE MAROLLA, CORATO (BA)

10.00 DISENDOCRINIE ED INFERTILITA': DIAGNOSI E TERAPIA
STEFANO PALOMBA, REGGIO EMILIA
ANGELA FALBO, REGGIO EMILIA

10.30 LA INFERTILITA' DI ORIGINE UTERINA
ROBERTO LIGUORI, BARI

11.00 IL RUOLO DELLA ENDOSCOPIA NELLA INFERTILITÀ FEMMINILE
GIUSEPPE NUCERA, REGGIO EMILIA

11.30 LO STUDIO DELLA MATURAZIONE E DELLA RECETTIVITÀ ENDOMETRIALE NELLE TECNICHE DI PMA
LUCA MARIA SCHÖNAUER, BARI

12.00 LO SPERMIOGRAMMA: I CRITERI PER UNA CORRETTA LETTURA
ALESSIA NICOLI, REGGIO EMILIA
FRANCESCO CAPODANNO, REGGIO EMILIA

12.30 DISCUSSIONE

13.10 LUNCH

II SESSIONE

MODERATORI: DOMENICO BALDINI, BISCEGLIE (BT)
LAMBERTO COPPOLA, NARDÒ (LE)
LUCA MARIA SCHÖNAUER, BARI

14.30 LA CHIRURGIA RIPRODUTTIVA: HA ANCORA UN RUOLO NELL'EPOCA DELLA PMA?
MARIO VICINO, BARI

15.00 LA IUI: QUANDO E COME
ROBERTO LIGUORI, BARI

15.30 LE TECNICHE DI 2^A E 3^A LIVELLO NELLA TERAPIA DELLA INFERTILITA'
PASQUALE TOTARO, BARI

16.00 LA SINDROME DA IPERSTIMOLAZIONE OVARICA: FISIOPATOLOGIA, CLINICA E TERAPIA
STEFANO PALOMBA, REGGIO EMILIA
ANGELA FALBO, REGGIO EMILIA

16.30 ABORTIVITÀ RICORRENTE: STUDIO IMMUNOLOGICO
GIACOMO MANFREDI, BARI

17.00 LA PRESERVAZIONE DELLA FERTILITA' NEL PAZIENTE ONCOLOGICO
MARIA TERESA VILLANI, REGGIO EMILIA

17.30 DISCUSSIONE

18.00 CHIUSURA DEI LAVORI
E CONSEGNA QUESTIONARIO ECM

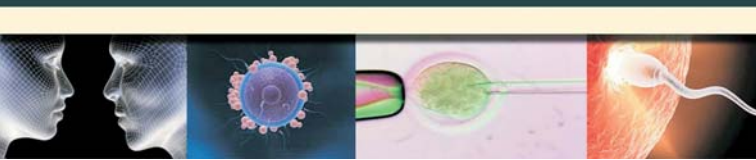

P R O G R A M M A